

PLANTA BAIXA  
ESCALA 1:50

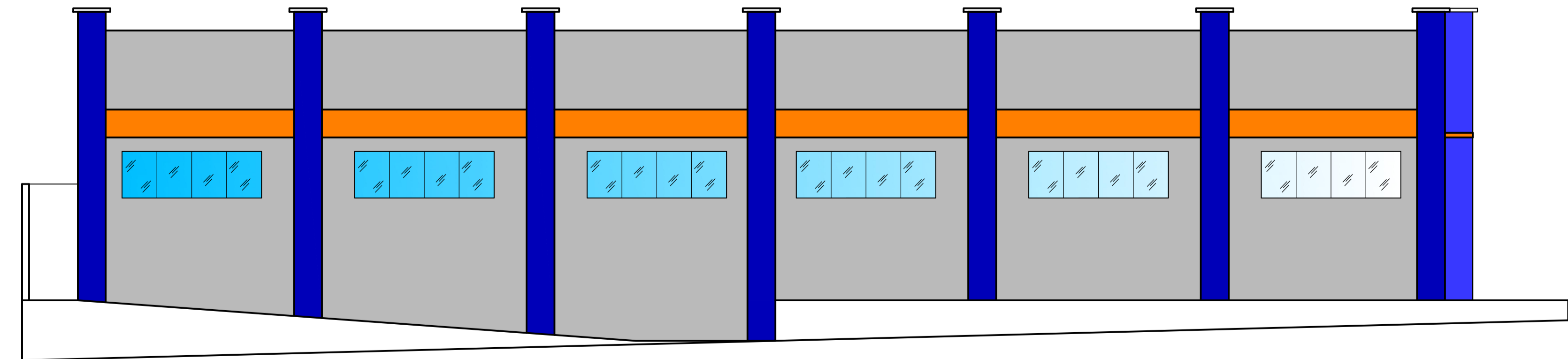

VISTA LATERAL - AV. IDELFONSO LUIZ DE FREITAS  
ESCALA 1:50

PROJETO ARQUITETÔNICO F. 1/2

OBRA: CONSTRUÇÃO DE CENTRO DE CONVIVÊNCIA PARA TERCEIRA IDADE  
 CONTEÚDO: PLANTA E VISTA LATERAL  
 LOCAL: RUA SÃO SEBASTIÃO ESQ. COM AVENIDA IDELFONSO LUIZ DE FREITAS QUADRA 12 LOTE 06  
 BARRIO: CENTRO  
 PROPRIETÁRIO: PREFEITURA MUNICIPAL DE COMENDADOR GOMES  
 ESCALA INDICADAS: CIDADE COMENDADOR GOMES MG

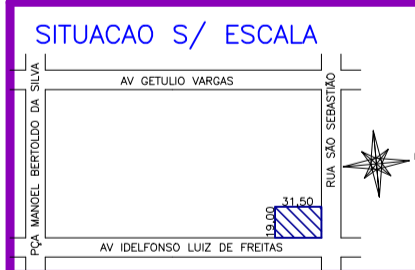

PREF MUNICIPAL DE COMENDADOR GOMES  
 CREA 18.444/2001-57  
 ADRIANO SILVA DE OLIVEIRA  
 ENG. CIVIL 04030294/D  
 ARQUIT. 06/02/07

ÁREAS (m²)  
 DO TERRENO: 598,50  
 TOTAL A CONSTRUIR: 499,42

DATA: 10/05/2024  
 DESENHO: ENGEOP - ENGENHARIA E COPADORA  
 FONE: (34) 3423-5044  
 TRUCAL, MG.