

# PLANO DE ESTUDO TUTORADO 9º ANO

LÍNGUA PORTUGUESA

Ensino Fundamental

SEMANA 19



NOME DO (A) ALUNO (A):



PLANO DE ESTUDO TUTORADO

COMPONENTE CURRICULAR: LÍNGUA PORTUGUESA

NOME DA ESCOLA: ESCOLA MUNICIPAL LINDOLFO DE ALMEIDA FERREIRA

PROFESSORA: MARIA APARECIDA

NOME DO (A) ALUNO (A):

ANO DE ESCOLARIDADE: 9º ANO

TURNOS: MATUTINO E VESPERTINO

TURMA: A e B

TOTAL DE SEMANA: 01

NÚMERO DE AULAS POR SEMANA: 05

NÚMERO DE AULAS POR MÊS: 20

SEMANA 19

Leia o texto abaixo e responda as questões.

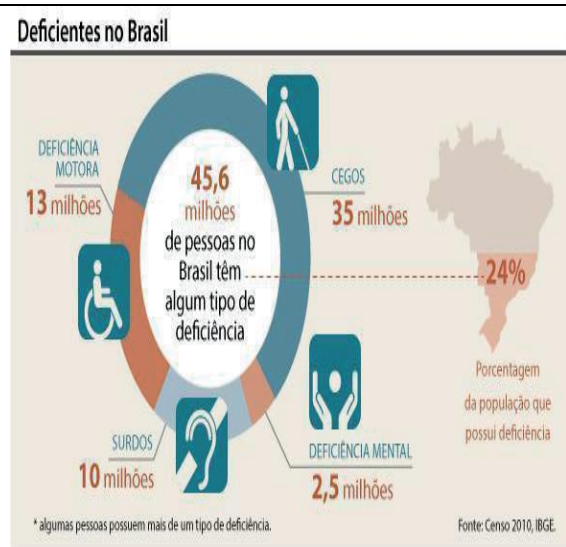

1. Quais os elementos presentes no texto?

---

---

---

---

---

2. Qual número corresponde a 24% dos brasileiros com deficiência?

---

---

---

---

---

03. Qual a importância do gráfico nesse tipo de texto?

---

---

---

4. Qual a relevância desse tipo de texto para a sociedade em geral?

---

---

---

5. Agora, transforme as informações do infográfico em um pequeno texto em prosa. Não se esqueça de explicar cada detalhe apresentado.

---

---

---

---

---

---

---

---

---

---

---

---

---

Faça com carinho e atenção! Um abraço forte. Professora Maria Aparecida.

Professora: Maria Aparecida da Silva. Telefone: (034)999670309